CONSILIUL JUDETEAN TELEORMAN

Anexa nr.1

la Hotararea nr. __ din _____2009

# ORGANIGRAMA

## Direcției Generale de Pază a județului Teleorman, pentru anul 2009

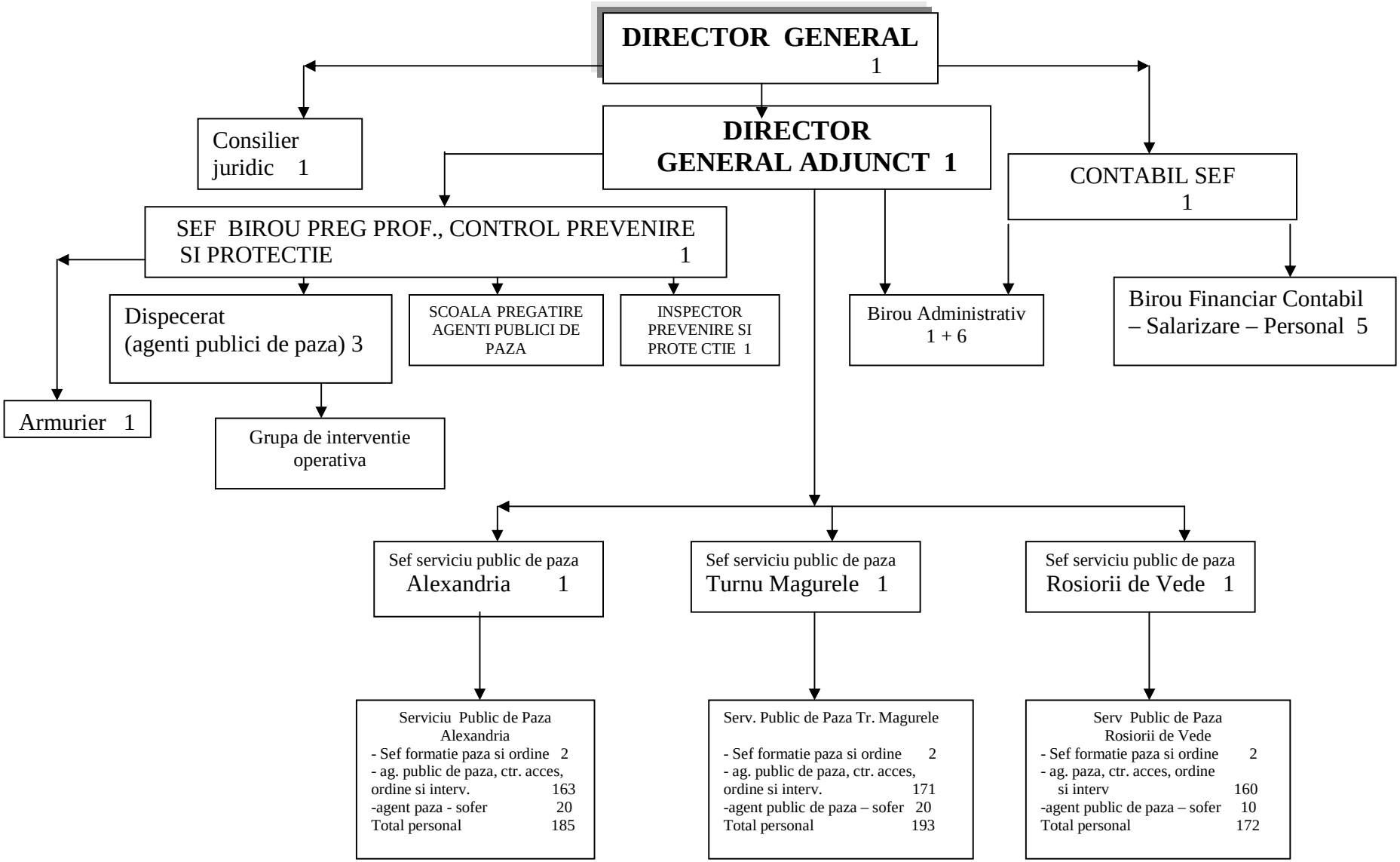


**PREŞEDINTE,**
Liviu Nicolae Dragnea