

Consiliul Județean Teleorman  
Directia Managementul Proiectelor cu Finantare Internationala

Avizat ,  
Vicepresedinte  
Virgiliu COCOȘILĂ

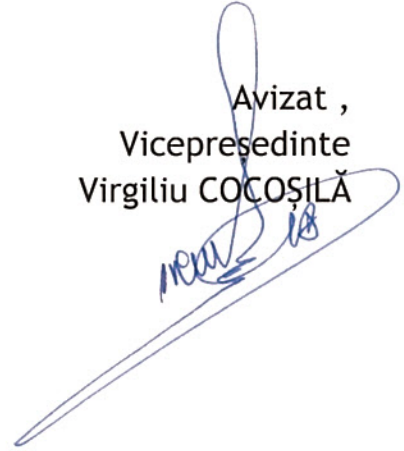

## CAIET DE SARCINI

Servicii de cadastru pentru realizare documentatie de actualizare informatii tehnice in vederea schimbarii categoriei de folosinta a terenului impadurit prin *Programul de îmbunătățire a calității mediului prin împădurirea terenurilor agricole degradate*

## I. DATE GENERALE

I.1 DENUMIREA OBIECTIVULUI DE INVESTITII: “Reconstrucție ecologică forestieră pe terenuri degradate în perimetrul de ameliorare Mavrodin, comuna Mavrodin și Saelele, comuna Saelele, județul Teleorman”

I.2 AMPLASAMENTUL : Judetul Teleorman, comuna Mavrodin

I.3 TITULARUL INVESTIȚIEI : Consiliul Judetean Teleorman

I.4 SURSA DE FINANȚARE: BUGETUL LOCAL

1.5 REGLEMENTARI LEGISLATIVE SI TEHNICE:

La elaborarea documentației și întocmirea tuturor documentelor, prestatorul are obligația de a aplica/respecta toate actele normative și prescripțiile tehnice în vigoare

De asemenea, prestatorul va aplica/respecta și eventualele acte normative și prescripții tehnice aplicabile care intră în vigoare pe parcursul îndeplinirii contractului, după caz.

Ofertanții vor trebui să respecte obligatoriu prevederile tuturor legilor, normativelor și prescripțiilor tehnice în vigoare, inclusiv cele ale:

- Legii cadastrului și a publicității imobiliare nr.7/1196, republicată, cu modificările și completările ulterioare;
- Ordinului ANCPI nr.700/2014 și a Ordinului nr.1340/2015 privind aprobarea Regulamentului de avizare, recepție și înscriere în evidențele de cadastru și carte funciara;
- Regulamentului de organizare și funcționare a Ordinului Geodezilor din România și de exercitare a profesiei de geodez, publicat în MO al României nr.601/31.08.2007.

## II. SITUAȚIA EXISTENTĂ

Suprafața terenului împadurit prin proiectul “Reconstrucție ecologică forestieră pe terenuri degradate în perimetrul de ameliorare Mavrodin, comuna Mavrodin și Saelele, comuna Saelele, județul Teleorman”, rezultată în urma dezmembrării prin actul nr.1399/12.06.2006, emis de Biroul Notarului Public Nicoleta Draghici, pentru care se propune realizarea documentației de actualizare informații tehnice în vederea schimbării categoriei de folosință, este de 199.988,78 mp și se află în domeniul public al județului Teleorman, fiind situată în extravilanul comunei Mavrodin, județul Teleorman și înregistrată în registrul agricol la poziția de rol nr. 031, volumul 1, tip 4/2017.

Obiectul contractului

Obiectul achiziției publice: servicii de cadastru pentru realizare documentatie de actualizare informatii tehnice in vederea schimbarii categoriei de folosinta a terenului impadurit prin *Programul de îmbunătățire a calității mediului prin împădurirea terenurilor agricole degradate*.

Obiectul contractului de servicii, ce urmează a fi atribuit, constă în:

- stabilirea amplasamentului obiectivului (identificarea amplasamentului de catre persoana autorizata, impreuna cu reprezentantul proprietarului terenului, in vederea efectuării masuratorilor si materializarea de catre prestator, conform normelor de cadastru general, a limitelor terenului pe baza documentatiilor existente: CF pentru informare, plan de amplasament, alte acte relevante detinute de beneficiar);
- realizarea documentatiei tehnice, executia lucrarilor de birou si teren ( incadrarea in zona si efectuarea masuratorilor), intocmirea documentatiei tehnice cadastrale (in conformitate cu prevederile Regulamentului privind continutul si modul de intocmire a documentatiilor cadastrale, in vederea schimbarii categoriei de folosinta a terenului impadurit);
- depunerea si inregistrarea documentatiei tehnice cadastrale la OCPI Teleorman (in conformitate cu prevederile Regulamentului privind continutul si modul de intocmire a documentatiilor cadastrale, in vederea inscrierii in cartea funciara);
- receptia documentatiei;
- predarea catre beneficiar a incheierilor emise de catre OCPI Teleorman a extraselor de carte funciara actualizate si a planurilor de amplasament si delimitare vizate de OCPI Teleorman.

### **III. DURATA DE TIMP PENTRU INDEPLINIREA OBIECTULUI CONTRACTULUI**

Durata de timp pentru indeplinirea obiectului contractului de servicii de cadastru este de maximum 35 de zile de la semnarea acestuia de catre ambele parti.

### **IV. PREDAREA DOCUMENTAȚIEI**

Toate documentațiile elaborate de prestator vor fi prezentate în 2 (doua) exemplare originale semnate în formă scrisă, precum și pe suport electronic 2 (doua) CD-uri /DVD-uri (din care 1 CD-uri/DVD în format PDF semnat și 1 CD/DVD în format editabil). Planșele aferente documentației tehnico-economice se depun scanat, fișiere tip PDF, conținând un cartuș semnat conform prevederilor legale.

Autoritatea Contractantă are drept de proprietate intelectuală asupra documentațiilor tehnice întocmite, după efectuarea plății serviciilor prestate.

### **V.FINANCIAR**

Prestatorul va suporta cheltuielile privind transportul personalului propriu, precum și cele legate de tipărirea și redactarea documentelor.

Plata serviciilor de cadastru pentru realizare documentatie de actualizare informatii tehnice in vederea schimbarii categoriei de folosinta a terenului impadurit prin *Programul de îmbunătățire a calității mediului prin împădurirea terenurilor agricole degradate* se va face în baza procesului verbal de recepție a serviciilor prestate, în termen de maximum 30 de zile de la primirea facturii de către achizitor.

#### VI. DOCUMENTE ANEXATE CAIETULUI DE SARCINI

- extras de carte funciara pentru informare ;
- plan de amplasament

Director executiv,  
Elena Sfinteș



Sef serviciu,  
Irina Totu



Intocmit,  
Irina Buzică



**Oficiul de Cadastru și Publicitate Imobiliară TELEORMAN**  
**Biroul de Cadastru și Publicitate Imobiliară Alexandria**

Dosarul nr. 13346/19-04-2013

**INCHEIERE Nr. 13346**

REGISTRATOR Gheorghiu Mariana

ASISTENT REGISTRATOR Gusa Rodica

Asupra cererii introduse de BOROI MARIA privind Actualizarea informatii tehnice, si in baza documentelor atasate:

- act administrativ nr. Cerere nr.12197/11-04-2013 emis de Consiliul Județean Teleorman;

Vazand referatul inspectorului de cadastru si/sau referatul asistentului-registrator, fiind indeplinite conditiile prevazute la art. 29 din Legea cadastrului si publicitatii imobiliare nr. 7/1996, republicata, tariful de 120 lei achitat prin documentul de plata:

- chitanta nr. TR31356/19-04-2013 in suma de 120 RON;  
pentru serviciul cu codul: 262,

**DISPUNE**

Admiterea cererii cu privire la :

- imobilul cu nr. cadastral 20118 (provenit din nr. cadastral de pe hartie 403/2), inscris in cartea funciara 20118 (provenita din cartea funciara de pe hartie cu numarul 316) UAT Mavrodin avand proprietarii: Consiliul Judetean Teleorman in cota de 1/1 de sub B.1;

- Se notează re poziționarea imobilului înscris în prezenta carte funciară, cu modificarea limitelor de proprietate și a suprafeței imobilului, de la 199988,78 mp , la 192504,00 mp, conform planului de amplasament și delimitare a imobilului, avizat de serviciul cadastru la data de 26.04.2013, care se constituie anexă la partea I a prezentei cărți funciare sub B.2 din cartea funciara 20118 (provenita din cartea funciara de pe hartie cu numarul 316) UAT Mavrodin;

Prezenta se va comunica partilor:

Boroi Maria.

Cu drept de reexaminare in termen de 15 zile de la comunicare, care se depune la Biroul de Cadastru și Publicitate Imobiliară Alexandria, se inscrie in cartea funciara si se solutioneaza de catre registratorul-sef.

Data soluționării,

Solutionata

la data de:

16-05-2013

Data eliberării,  
*16/05/2013*

  
**Registrator,**  
Gheorghiu Mariana  
*(semnătura)*

**Asistent-registrator,**

Gusa Rodica  
*(semnătura)*

**Referent,**  
*(parafa, semnătura și ștampila BCPI)*

\* Se precizeaza, atunci cand este cazul, verificarea indeplinirii obligatiei de plata a impozitului prevazut de art. 77<sup>1</sup> din Codul Fiscal.



# EXTRAS DE CARTE FUNCIARA pentru INFORMARE

Nr.cerere	13346
Ziua	19
Luna	04
Anul	2013

Oficiul de Cadastru și Publicitate Imobiliară TELEORMAN  
Biroul de Cadastru și Publicitate Imobiliară Alexandria

## A. Partea I. (Foaie de avere)

CARTE FUNCIARA NR. 20118  
Comuna/Oras/Municipiu: Mavrodin  
Nr. CF vechi: Nr. 316  
Nr. cadastral vechi: 403/2  
(provenita din conversia de pe hartie a CF Nr. 316 )

### TEREN extravilan

Adresa: -

Nr crt	Nr.cadastral Nr.topografic	Suprafata* (mp)	Observatii / Referinte
A1	20118	Din acte: 480000; Masurata: 192504	teren in sup. de 192504,00 mp. din mas. parte din 480000 mp. din acte

## B. Partea II. (Foaie de proprietate)

CARTE FUNCIARA NR. 20118  
Comuna/Oras/Municipiu: Mavrodin

Inscrieri privitoare la proprietate	Observatii / Referinte
7624 / 12.06.2006	
Act de dezmembrare parcelare nr. 1399, din 12.06.2006, emis de BNP NICOLETA DRAGHICI	
B1 Intabulare, drept de PROPRIETATE, dobandit prin Lege, cota actuala 1 / 1	A1
1 CONSILIUL JUDETEAN TELEORMAN	(provenita din conversia CF 316)
13346 / 19.04.2013	
Act administrativ nr. Cerere nr.12197, din 11.04.2013, emis de Consiliul Județean Teleorman	
B2 Se notează re poziționarea imobilului înscris în prezenta carte funciară,cu modificarea limitelor de proprietate și a suprafeței imobilului, de la 199988,78 mp , la 192504,00 mp, conform planului de amplasament și delimitare a imobilului, avizat de serviciul cadastru la data de 26.04.2013, care se constituie anexă la partea I a prezentei cărți funciare	A1

## C. Partea III. (Foaie de sarcini)

CARTE FUNCIARA NR. 20118  
Comuna/Oras/Municipiu: Mavrodin

Inscrieri privitoare la sarcini	Observatii / Referinte
NU SUNT	



## Anexa Nr. 1 la Partea I

CARTE FUNCIARA NR. 20118  
Comuna/Oras/Municipiu: Mavrodin  
(provenita din conversia de pe hartie a CF Nr. 316)

**TEREN extravilan**  
**Adresa: -**

Nr. cadastral	Suprafata masurata (mp) *	Observatii / Referinte
20118	192504	teren in sup. de 192504,00 mp. din mas. parte din 480000 mp. din acte

\* Suprafata este determinata in planul de proiectie Stereo 70.

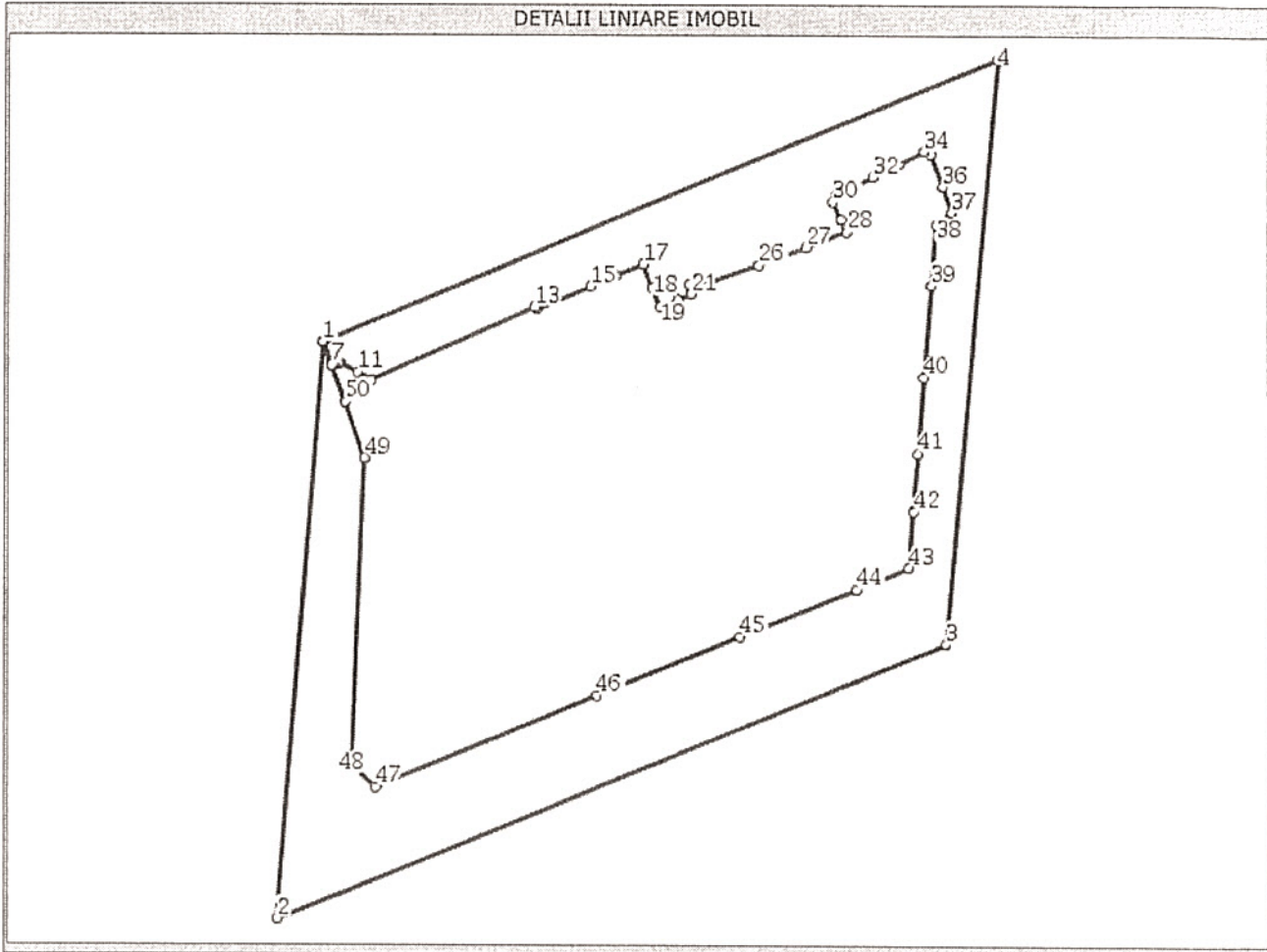

### Date referitoare la teren

Nr. crt	Categoria de folosinta	Intravilan	Suprafata (mp)	Nr. tarla	Nr. parcela	Nr. Topografic	Observatii / Referinte
1	arabil	NU	Din acte:-; Masurata:192504	53	1	-	-

### Lungime Segmente

1) Valorile lungimilor segmentelor sunt obtinute din proiectie in plan.

Punct inceput	Punct sfarsit	Lungime segment (m)
1	2	654
4	5	822
7	8	2
10	11	23
13	14	4
16	17	34
19	20	22
22	23	9
25	26	68

Punct inceput	Punct sfarsit	Lungime segment (m)
2	3	817,0
5	6	4,0
8	9	4,0
11	12	18,0
14	15	67,0
17	18	28,0
20	21	16,0
23	24	16,0
26	27	16,0

Punct inceput	Punct sfarsit	Lungime segment (m)
3	4	660,0
6	7	29,0
9	10	3,0
12	13	202,0
15	16	31,0
18	19	24,0
21	22	3,0
24	25	6,0
28	29	49,0



## Lungime Segmente

1) Valorile lungimilor segmentelor sunt obtinute din proiectie in plan.

Punct inceput	Punct sfarsit	Lungime segment (** (m)
28	29	16
31	32	47
34	35	8
37	38	22
40	41	86
43	44	65
46	47	272
49	50	68

Punct inceput	Punct sfarsit	Lungime segment (** (m)
29	30	21,0
32	33	33,0
35	36	39,0
38	39	68,0
41	42	66,0
44	45	140,0
47	48	37,0
50	51	43,0

Punct inceput	Punct sfarsit	Lungime segment (** (m)
30	31	8,0
33	34	31,0
36	37	31,0
39	40	104,0
42	43	64,0
45	46	176,0
48	49	348,0
51	1	29,0

\*\* Lungimile segmentelor sunt determinate in planul de proiectie Stereo 70 si sunt rotunjite la metru.

\*\*\* Distanța dintre puncte este formata din segmente cumulate ce sunt mai mici decat valoarea 1 metru.

Certific că prezentul extras corespunde intrutotul cu pozitiile in vigoare din cartea funciara originală, păstrată de acest birou.

Prezentul extras de carte funciara NU este valabil la autentificarea actelor juridice de notarul public, iar informatiile prezentate sunt susceptibile de orice modificare, în conditiile legii.

S-a achitat tariful de 120 RON, chitanța nr. TR31356/19-04-2013, pentru serviciul de publicitate imobiliară cu codul nr. 262,

Data soluționării,  
16/05/2013

Data eliberării,  
22/07/2013

**Asistent-registrador**  
**RODICA GUSA**

(semnătura)

**Referent,**

(parafa și semnătura)





**Oficiul de Cadastru și Publicitate Imobiliară TELEORMAN  
Biroul de Cadastru și Publicitate Imobiliară Alexandria**

**COMUNICAREA INCHEIERII**

Nr. 13347 din data de 19-04-2013

Catre **Boroi Maria**,  
str ..... , nr..... , bl..... , sc ..... , et..... , ap..... ,  
localitatea ..... , judetul ..... , va comunicam, alaturat, incheierea nr.  
13347, data de 19-04-2013, de catre B.C.P.I. Alexandria



**ASISTENT REGISTRATOR,  
RODICA GUSA**



## Oficiul de Cadastru și Publicitate Imobiliară TELEORMAN Biroul de Cadastru și Publicitate Imobiliară Alexandria

Dosarul nr. 13347/19-04-2013

### INCHEIERE Nr. 13347

REGISTRATOR Gheorghiu Mariana

ASISTENT REGISTRATOR Gusa Rodica

Asupra cererii introduse de BOROI MARIA privind Actualizarea informatii tehnice, si in baza documentelor atasate:

- act administrativ nr. Cerere 12198/11-04-2013 emis de Consiliul Județean Teleorman;

Vazand referatul inspectorului de cadastru si/sau referatul asistentului-registrator, fiind indeplinite conditiile prevazute la art. 29 din Legea cadastrului si publicitatii imobiliare nr. 7/1996, republicata, tariful de 120 lei achitat prin documentul de plata:

- chitanta nr. TR31357/19-04-2013 in suma de 120 RON;  
pentru serviciul cu codul: 262,

### DISPUNE

Admiterea cererii cu privire la :

- imobilul cu nr. cadastral 20165 (provenit din nr. cadastral de pe hartie 403/1), inscris in cartea funciara 20165 (provenita din cartea funciara de pe hartie cu numarul 270) UAT Mavrodin avand proprietarii: Consiliul Judetean Teleorman in cota de 1/1 de sub B.1;

- Se notează re poziționarea imobilului înscris în prezenta carte funciară, cu modificarea limitelor de proprietate și a suprafeței imobilului, de la 280012,62 mp, la 287496,00 mp, conform planului de amplasament și delimitare a imobilului, avizat la data de 26.04.2013, care se constituie anexă la partea I a prezentei cărți funciare sub B.2 din cartea funciara 20165 (provenita din cartea funciara de pe hartie cu numarul 270) UAT Mavrodin;

Prezenta se va comunica partilor:

Boroi Maria.

Cu drept de reexaminare in termen de 15 zile de la comunicare, care se depune la Biroul de Cadastru și Publicitate Imobiliară Alexandria, se inregistreaza in cartea funciara si se solutioneaza de catre registratorul-sef.

Data soluționării,  
Solutionata  
la data de:  
16-05-2013

Data eliberării,  
22/05/2013

Registrator,  
Gheorghiu Mariana

(semnătura)

Asistent-registrator,  
Gusa Rodica

(semnătura)

Referent,

(parafa, semnătura și  
stampila BCPI)

\* Se precizeaza, atunci cand este cazul, verificarea indeplinirii obligatiei de plata a impozitului prevazut de art. 77<sup>1</sup> din Codul Fiscal.



# EXTRAS DE CARTE FUNCIARA pentru INFORMARE

Nr.cerere	15347
Ziua	19
Luna	04
Anul	2013

Oficiul de Cadastru și Publicitate Imobiliară TELEORMAN  
Biroul de Cadastru și Publicitate Imobiliară Alexandria

## A. Partea I. (Foaie de avere)

CARTE FUNCIARA NR. 20165  
Comuna/Oras/Municipiu: Mavrodin  
Nr. CF vechi: Nr. 270  
Nr. cadastral vechi: 403/1  
(provenita din conversia de pe hartie a CF Nr. 270 )

### TEREN extravilan

Adresa: -

Nr crt	Nr.cadastral Nr.topografic	Suprafata* (mp)	Observatii / Referinte
A1	20165	Din acte: 480000; Masurata: 287496	teren in sup. de 287496,00 mp. din mas.

## B. Partea II. (Foaie de proprietate)

CARTE FUNCIARA NR. 20165  
Comuna/Oras/Municipiu: Mavrodin

Inscrieri privitoare la proprietate	Observatii / Referinte
7624 / 12.06.2006	
Act de dezmembrare parcelare nr. 1399, din 12.06.2006, emis de BNP NICOLETA DRAGHICI, contract de vanzare cumparare aut. nr. 563/21.03.2005 de BNP NICOLETA DRAGHICI, conform inch. nr. 2831/29.03.2005	
B1 Intabulare, drept de PROPRIETATE, cu titlu de cumparare, dobandit prin Conventie, cota actuala 1 / 1	A1 (provenita din conversia CF 270)
1 CONSILIUL JUDETEAN TELEORMAN	
13347 / 19.04.2013	
Act administrativ nr. Cerere 12198, din 11.04.2013, emis de Consiliul Județean Teleorman	
B2 Se notează re poziționarea imobilului înscris în prezenta carte funciara, cu modificarea limitelor de proprietate și a suprafeței imobilului, de la 280012,62 mp, la 287496,00 mp, conform planului de amplasament și delimitare a imobilului, avizat la data de 26.04.2013, care se constituie anexă la partea I a prezentei cărți funciare	A1 -

## C. Partea III. (Foaie de sarcini)

CARTE FUNCIARA NR. 20165  
Comuna/Oras/Municipiu: Mavrodin

Inscrieri privitoare la sarcini	Observatii / Referinte
NU SUNT	

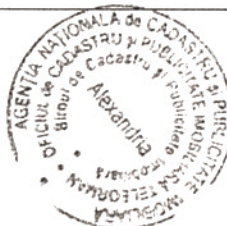

## Anexa Nr. 1 la Partea I

CARTE FUNCIARA NR. 20165  
Comuna/Oras/Municipiu: Mavrodin  
(provenita din conversia de pe hartie a CF Nr. 270)

**TEREN extravilan**

Adresa: -

Nr. cadastral	Suprafata masurata (mp) *	Observatii / Referinte
20165	287496	teren in sup. de 287496,00 mp. din mas.

\* Suprafata este determinata in planul de proiectie Stereo 70.

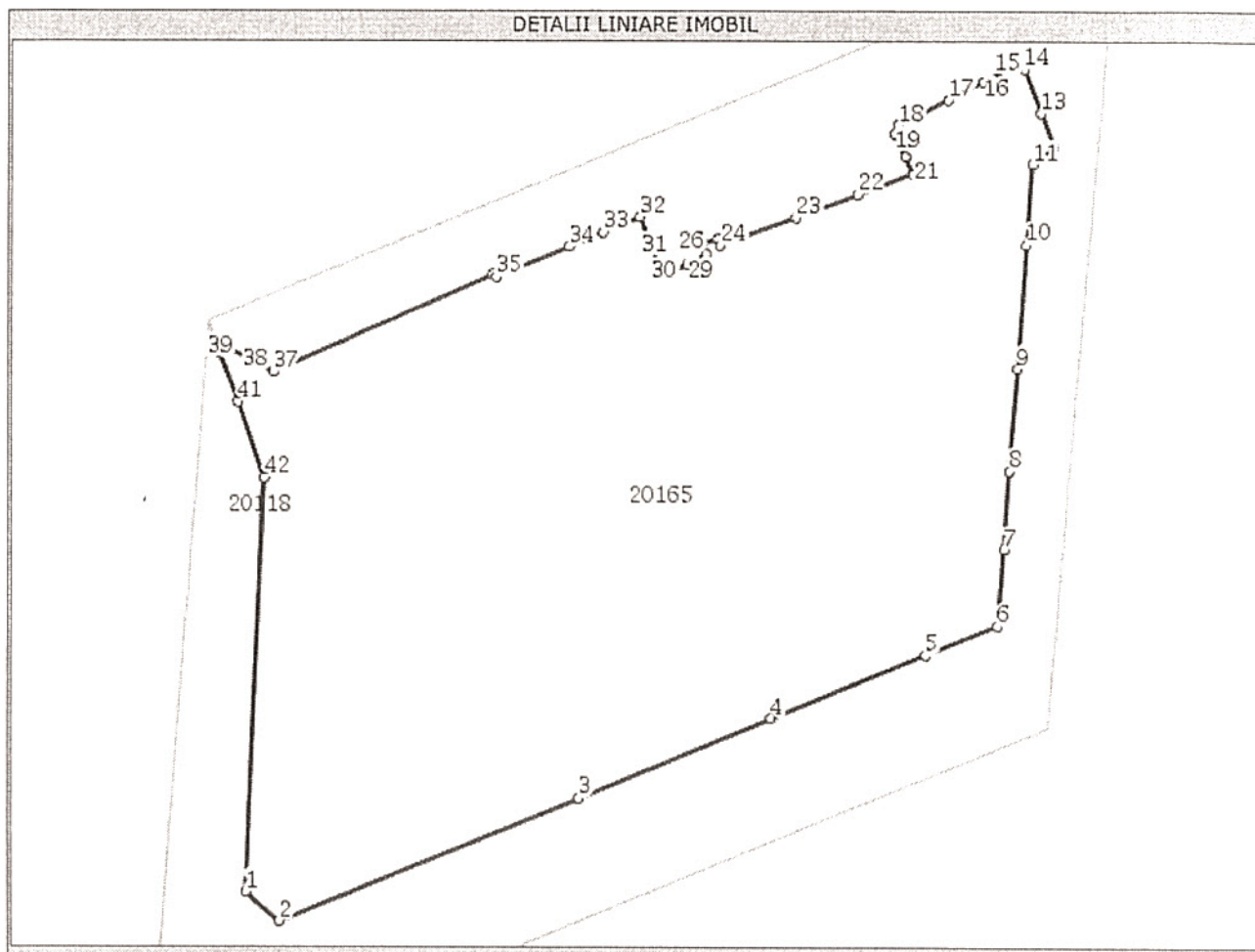

### Date referitoare la teren

Nr. crt	Categoria de folosinta	Intravilan	Suprafata (mp)	Nr. tarla	Nr. parcela	Nr. Topografic	Observatii / Referinte
1	arabil	NU	Din acte:-; Masurata:287496	53	1	-	-

### Lungime Segmente

1) Valorile lungimilor segmentelor sunt obtinute din proiectie in plan.

Punct inceput	Punct sfarsit	Lungime segment (m)	Punct inceput	Punct sfarsit	Lungime segment (m)	Punct inceput	Punct sfarsit	Lungime segment (m)
1	2	37	2	3	272,0	3	4	176,0
4	5	140	5	6	65,0	6	7	64,0
7	8	66	8	9	86,0	9	10	104,0
10	11	68	11	12	22,0	12	13	31,0
13	14	8,0	14	15	8,0	15	16	31,0
16	17	47,0	17	18	47,0	18	19	8,0
19	20	16,0	20	21	16,0	21	22	49,0
22	23	68,0	23	24	68,0	24	25	6,0
25	26	9,0	26	27	9,0	27	28	3,0

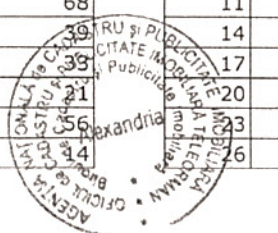

## Lungime Segmente

1) Valorile lungimilor segmentelor sunt obtinute din proiectie in plan.

Punct inceput	Punct sfarsit	Lungime segment " (m)
28	29	16
31	32	28
34	35	67
37	38	18
40	41	43

Punct inceput	Punct sfarsit	Lungime segment " (m)
29	30	22,0
32	33	34,0
35	36	4,0
38	39	23,0
41	42	68,0

Punct inceput	Punct sfarsit	Lungime segment " (m)
30	31	24,0
33	34	31,0
36	37	202,0
39	40	9,0
42	1	348,0

\*\* Lungimile segmentelor sunt determinate in planul de proiectie Stereo 70 si sunt rotunjite la metru.

\*\*\* Distanța dintre puncte este formata din segmente cumulate ce sunt mai mici decat valoarea 1 metru.

Certific că prezentul extras corespunde intrutotul cu pozitiile in vigoare din cartea funciara originală, păstrată de acest birou.

Prezentul extras de carte funciara NU este valabil la autentificarea actelor juridice de notarul public, iar informatiile prezentate sunt susceptibile de orice modificare, în conditiile legii.

S-a achitat tariful de 120 RON, chitanta nr. TR31357/19-04-2013, pentru serviciul de publicitate imobiliara cu codul nr. 262,

Data soluționării,  
16/05/2013

Data eliberării,  
12/05/2013

**Asistent-registrador,**  
**RODICA GUSA**



**Referent,**

\_\_\_\_\_  
(parafa și semnătura)

Scara 1:5000

Nr. cadastral	Suprafata masurata	Adresa imobilului	
20165	287496mp.	T.53, parc.1	
Cartea Funciara nr.	20165	UAT	MAVRODIN

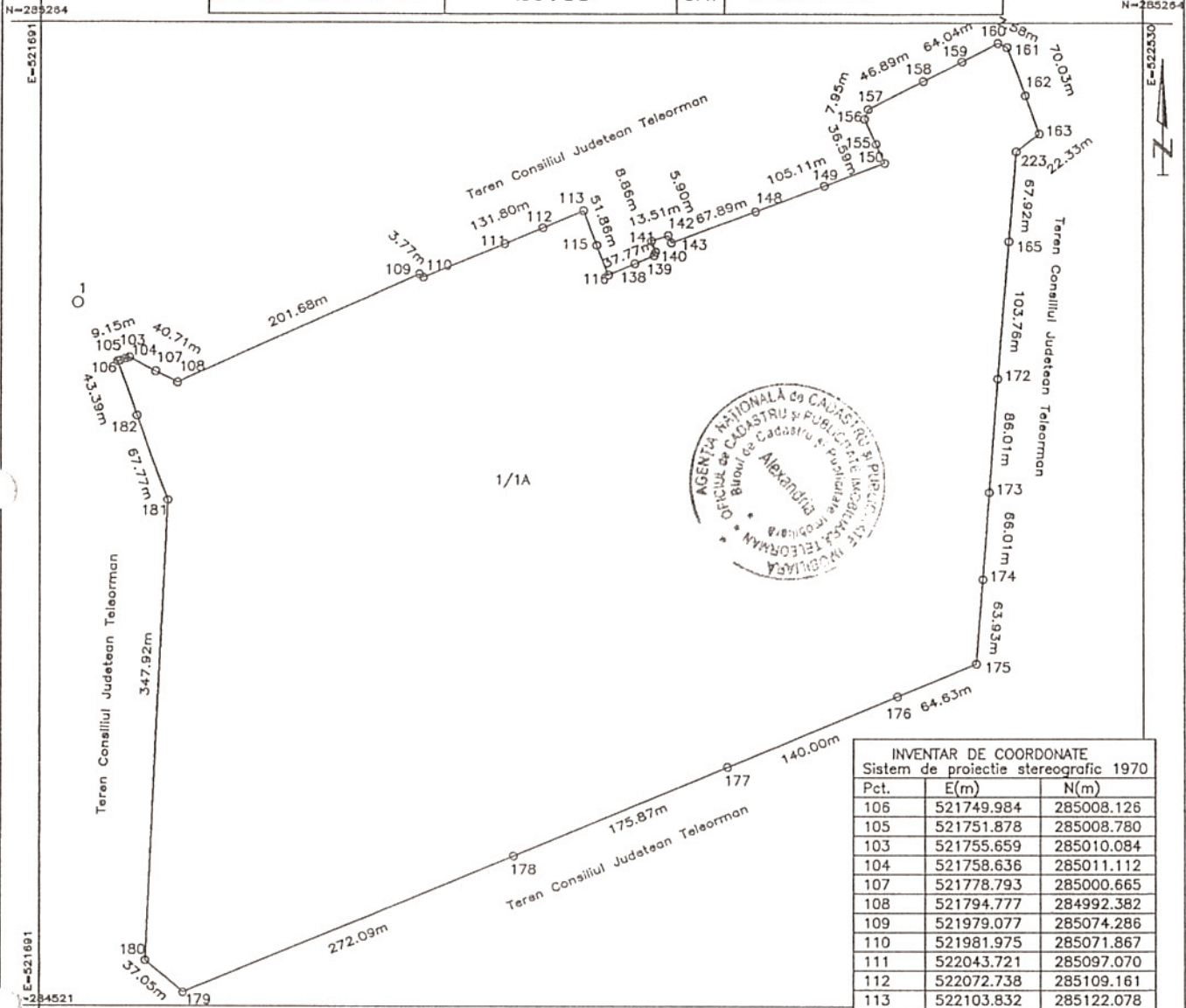

INVENTAR DE COORDONATE		
Sistem de proiectie stereografic 1970		
Pct.	E(m)	N(m)
106	521749.984	285008.126
105	521751.878	285008.780
103	521755.659	285010.084
104	521758.636	285011.112
107	521778.793	285000.665
108	521794.777	284992.382
109	521979.077	285074.286
110	521981.975	285071.867
111	522043.721	285097.070
112	522072.738	285109.161
113	522103.832	285122.078
115	522114.049	285096.182
116	522122.949	285073.866
138	522143.272	285082.228
139	522157.791	285088.458
140	522158.934	285091.159
141	522155.681	285099.397
142	522168.586	285103.406
143	522171.015	285098.027
148	522234.732	285121.450
149	522286.950	285140.874
150	522333.164	285158.329
155	522326.646	285172.630
156	522317.799	285191.534
157	522320.544	285198.990
158	522362.390	285220.140
159	522391.904	285235.000
160	522419.575	285248.971
161	522426.498	285245.890
162	522440.372	285209.380
163	522451.267	285180.387
164	522433.450	285166.922
165	522427.991	285099.225
172	522419.807	284995.786
173	522413.138	284910.038
174	522408.133	284844.220
175	522402.976	284780.495
176	522343.277	284755.746
177	522213.870	284702.326
178	522051.301	284635.237
179	521799.633	284531.824
180	521771.653	284555.900

**A. Date referitoare la teren**

Nr. parcela	Categorie de folosinta	Suprafata (mp)	Valoare de impozitare (lei)	Mentiiuni
1/1	A	287496		teren extrarolul neinscris
Total		287496		

**B. Date referitoare la constructii**

Cod constr.	Suprafata construita la sol (mp)	Valoare de impozitare (lei)	Mentiiuni
Total			



31.03.2013

Se confirma suprafata din masuratorii si introducerea imobilului in baza de date

Oficiul de Cadastru si Publicitate Imobiliara  
TELEORMAN

SCALA 1:5000

Nr. cadastral	Suprafata masurata	Adresa imobilului	
20165	287496mp.	T.53, parc.1	
Cartea Funciara nr.	20165	UAT	MAVRODIN

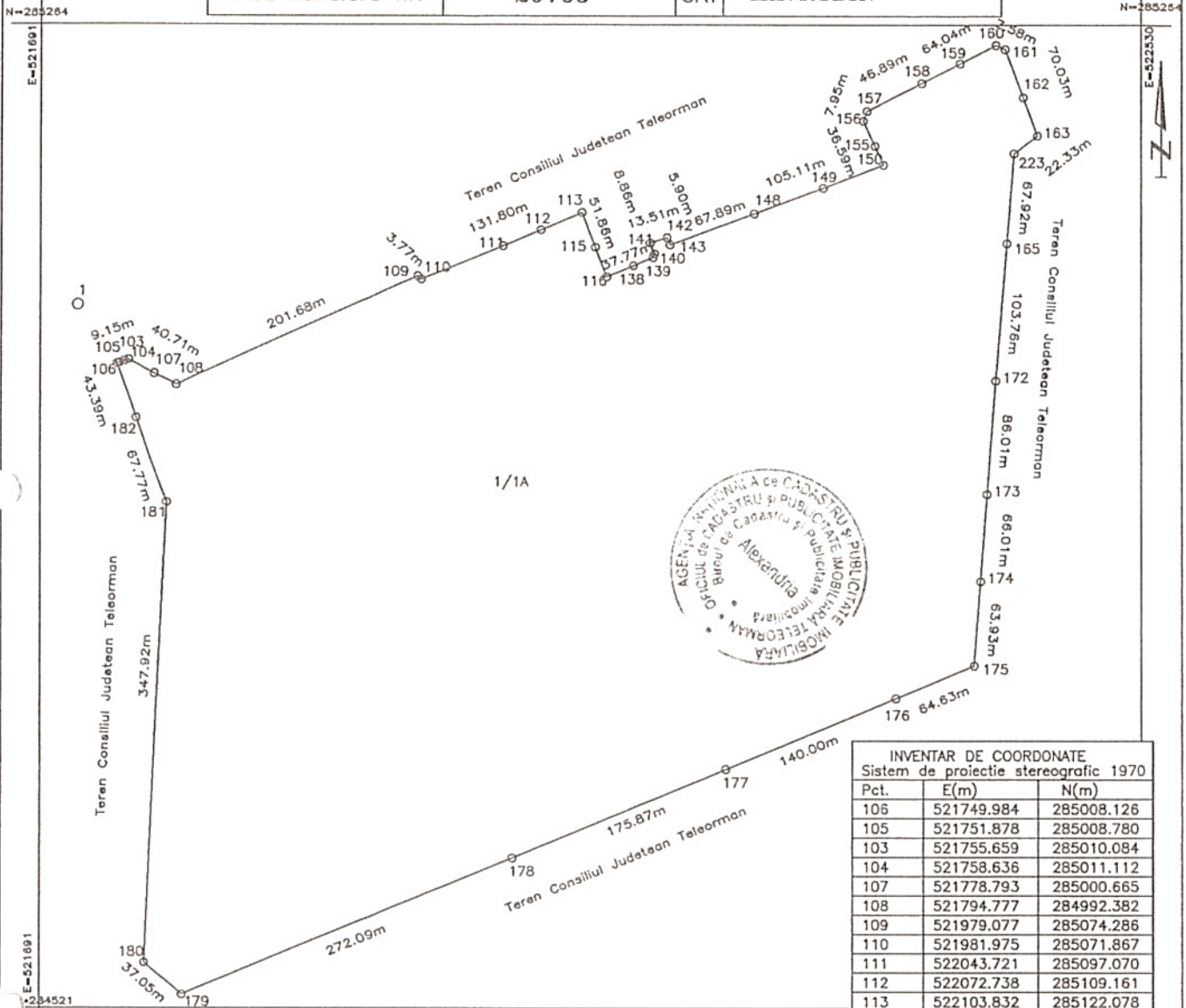

INVENTAR DE COORDONATE		
Sistem de proiectie stereografic 1970		
Pct.	E(m)	N(m)
106	521749.984	285008.126
105	521751.878	285008.780
103	521755.659	285010.084
104	521758.636	285011.112
107	521778.793	285000.665
108	521794.777	284992.382
109	521979.077	285074.286
110	521981.975	285071.867
111	522043.721	285097.070
112	522072.738	285109.161
113	522103.832	285122.078
115	522114.049	285096.182
116	522122.949	285073.866
138	522143.272	285082.228
139	522157.791	285088.458
140	522158.934	285091.159
141	522155.681	285099.397
142	522168.586	285103.406
143	522171.015	285098.027
148	522234.732	285121.450
149	522286.950	285140.874
150	522333.164	285158.329
155	522326.646	285172.630
156	522317.799	285191.534
157	522320.544	285198.990
158	522362.390	285220.140
159	522391.904	285235.000
160	522419.575	285248.971
161	522426.498	285245.890
162	522440.372	285209.380
163	522451.267	285180.387
164	522433.450	285166.922
165	522427.991	285099.225
172	522419.807	284995.786
173	522413.138	284910.038
174	522408.133	284844.220
175	522402.976	284780.495
176	522343.277	284755.746
177	522213.870	284702.326
178	522051.301	284635.237
179	521799.633	284531.824
180	521774.557	284555.000

A. Date referitoare la teren				
Nr. parcela	Categorie de folosinta	Suprafata (mp)	Valoare de impozitare (lei)	Mentiiuni
1/1	A	287496		teren constructiv nelotnegrifant
Total		287496		

B. Date referitoare la constructii			
Cod constr.	Suprafata construita la sol (mp)	Valoare de impozitare (lei)	Mentiiuni
Total			

CERTIFICAT DE EXECUTARE SPERATORIE Comandura si planul 2010 MANA PORO! CATEGORIA B

31.03.2013

Se confirma suprafata din masuratori si introducerea imobilului in baza de date

Oficiul de Cadastru si Publicitate Imobiliară TELEORMAN  
DUMITRU MARIAN ION

*Plan de amplasament si delimitare imobilului*  
Scara 1:5000

Nr. cadastral	Suprafata masurata	Adresa imobilului	
20118	192504mp.	T.53, parc.1	
Cartea Funciara nr.	20118	UAT	MAVRODIN

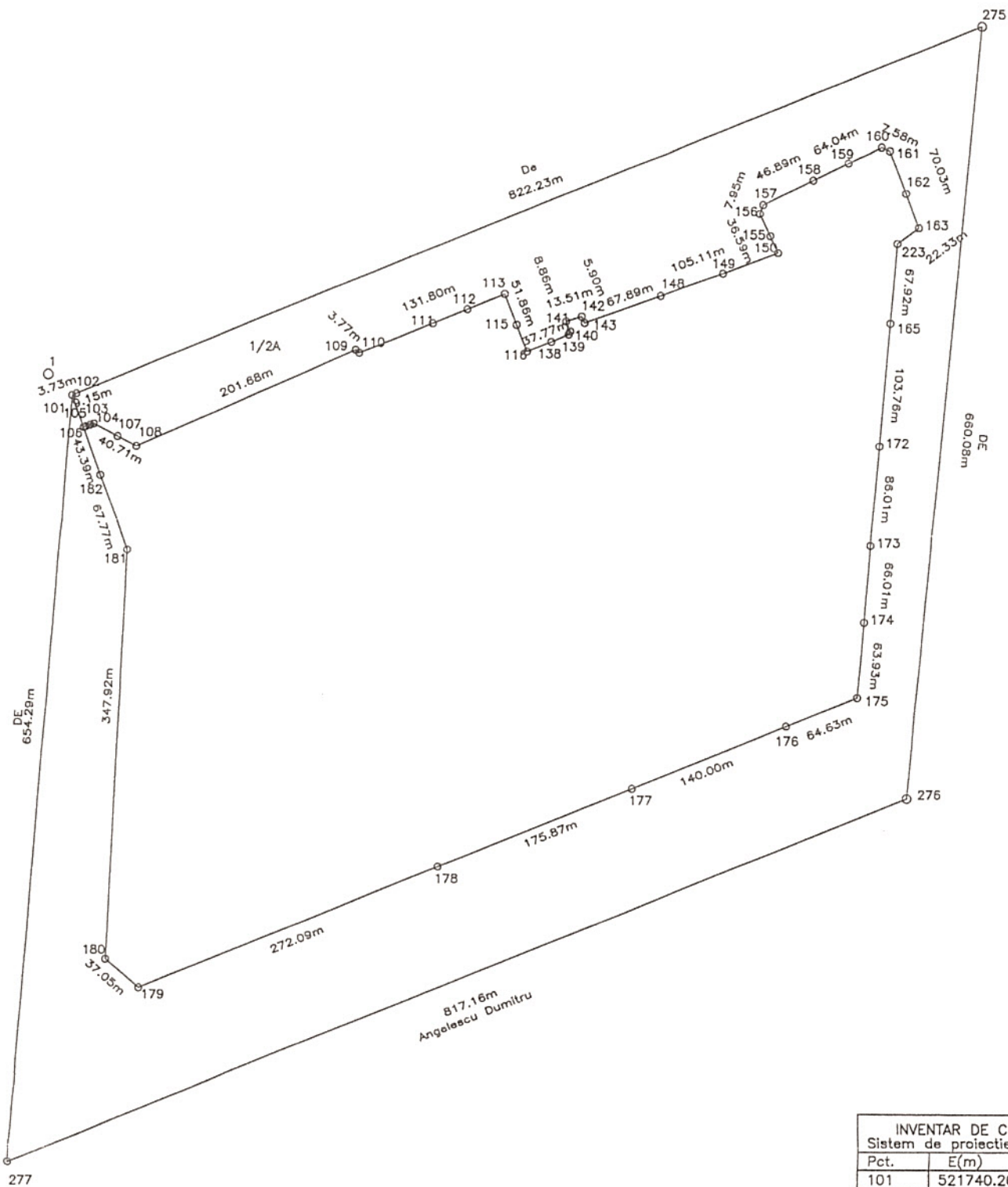

INVENTAR DE COORDONATE		
Sistem de proiectie stereografic 1970		
Pct.	E(m)	N(m)
101	521740.205	285034.995
106	521749.984	285008.126
182	521764.704	284967.305
181	521787.659	284903.540
180	521771.553	284555.990
179	521799.633	284531.824
178	522051.301	284635.237
177	522213.870	284702.326
176	522343.277	284755.746
175	522402.976	284780.495
174	522468.177	284811.200

*A. Date referitoare la teren*

Nr. arcata	Categorie de folosinta	Suprafata (mp)	Valoare de impozitare (lei)	Mentiuни
1/2	A	192504		teren extravilan nelimitat



*Plan amplasament si delimitare imobilului*  
Scara 1:5000

Nr. cadastral	Suprafata masurata	Adresa imobilului	
20118	192504mp.	T.53, parc.1	
Cartea Funciara nr.	20118	UAT	MAVRODIN

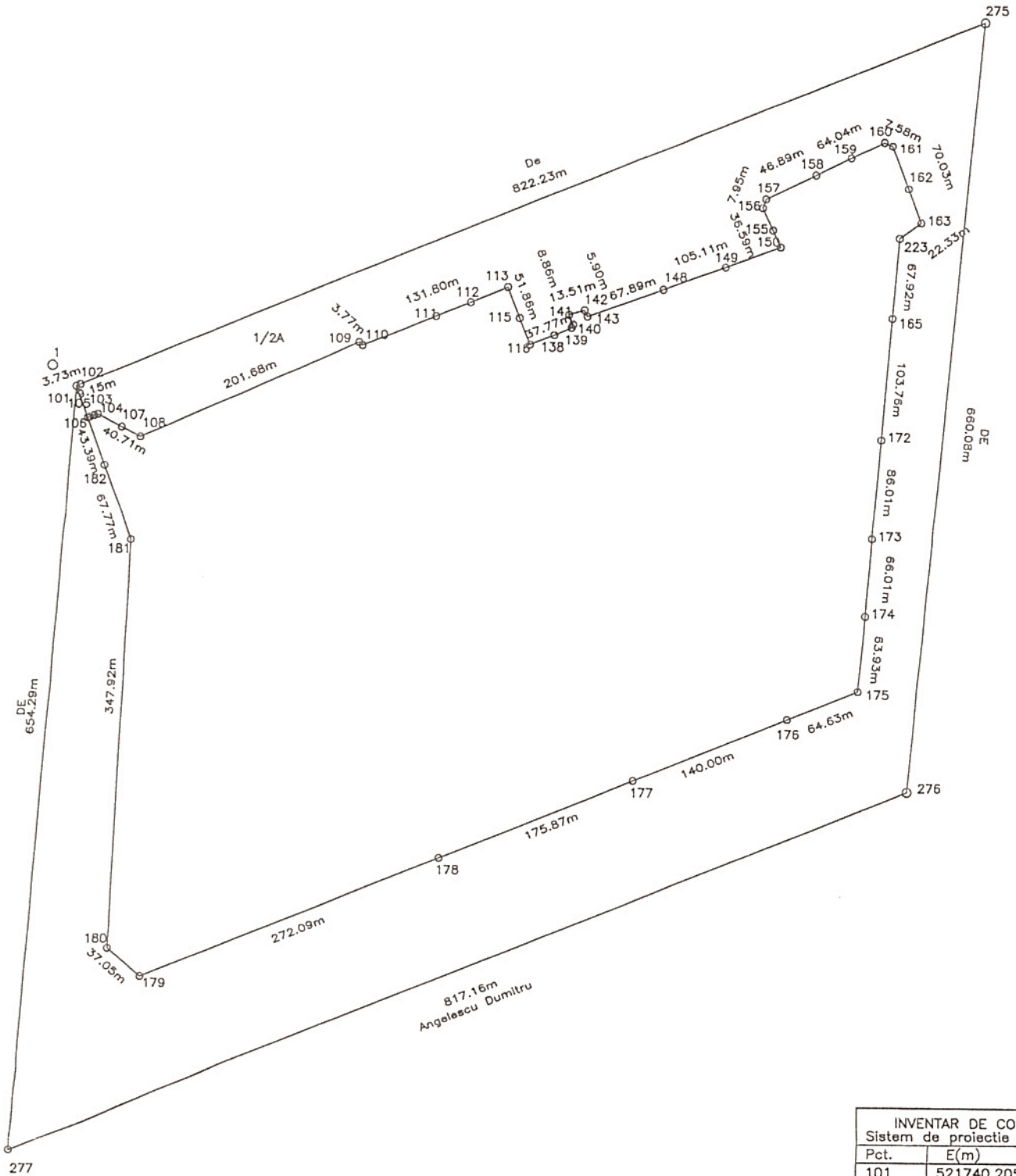

INVENTAR DE COORDONATE		
Sistem de proiectie stereografic 1972		
Pct.	E(m)	N(m)
101	521740.205	285034.990
106	521749.984	285008.120
182	521764.704	284967.300
181	521787.659	284903.540
180	521771.553	284555.990
179	521799.633	284531.820
178	522051.301	284635.230
177	522213.870	284702.320
176	522343.277	284755.740
175	522402.976	284780.490

*A. Date referitoare la teren*

Nr. parcela	Categorie de folosinta	Suprafata (mp)	Valoare de impozitare (lei)	Mentiuni
1/2	A	192504		